

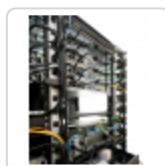

Des produits de qualité. L'excellence du service.

Unité de distribution de l'alimentation verticale de base Série 1585-6-7-8

15A | 120V monophasé | Prises 5-15R



Caractéristiques

- Modèle compact, extra plat
- En aluminium léger robuste.
- Conçu pour diverses applications :
 - Peut être installé dans vos armoires pour serveur
 - Dans vos armoires murales
 - Dans vos bâtis ouverts
 - Ou horizontalement, au-dessus de votre établi.
- Chaque bloc multiprise comprend une trousse de quincaillerie de montage. Commander la pièce numéro **1585CLIP** pour obtenir de la quincaillerie supplémentaire.
- Les prises carrées de 1 po sont espacées à intervalles réguliers le long des blocs multiprises.
- Avec interrupteur marche-arrêt ou voyant et disjoncteur de 15 A.
- **Cliquez ici pour voir notre modèle protégé contre les surtensions.**

Spécifications

- Cordon d'alimentation de calibre 14 de service robuste de type 14/3 SJT convenant à des plages de températures extrêmes et fiche moulée intégrée.
- Les types de fiches disponibles sont les fiches à lame droite NEMA 5-15P et les fiches à verrouillage NEMA L5-15P.
- Intensité nominale de 15 A et tension nominale de 120 V.
- Homologué UL/cUL, norme UL1363, fichier no E166039 et CSA C22.2 no 308-14 et CSA C22.2 no 0.4-04
- NOTE 1 : Les barres d'alimentation ne peuvent PAS être utilisées entre les rails des panneaux avant et arrière des bâtis car elles (ainsi que les fiches des équipements) gêneront l'équipement et les accessoires installés dans les bâtis.
- NOTE 2 : Pour utiliser de manière appropriée ces blocs multiprises dans un bâti, il faut prévoir une profondeur suffisante DERRIÈRE les rails arrière pour un montage vertical dans l'armoire.

Accessoires

- Trousse de clips de montage pour barres d'alimentation à montage vertical

Part No.	Part No.	Strip	Number	Surge	Cord	NEMA
On-Off Switch	Pilot Light	Length	of Outlets	Protected	Length (ft)	Plug Type
15851H6A1	15851T6A1	18.00	6	No	6	5-15P
15851H6B1	15851T6B1	18.00	6	No	15	5-15P
15851H6C1	15851T6C1	18.00	6	No	6	L5-15P
15851H6D1	15851T6D1	18.00	6	No	15	L5-15P
15852H6A1	15852T6A1	24.00	6	No	6	5-15P
15852H6B1	15852T6B1	24.00	6	No	15	5-15P
15852H6C1	15852T6C1	24.00	6	No	6	L5-15P

Part No. On-Off Switch	Part No. Pilot Light	Strip Length	Number of Outlets	Surge Protected	Cord Length (ft)	Color	NEMA Plug Type
15852H6D1	15852T6D1	24.00	6	No	15	Natural	L5-15P
15852H8A1	15852T8A1	24.00	8	No	6	Natural	5-15P
15852H8B1	15852T8B1	24.00	8	No	15	Natural	5-15P
15852H8C1	15852T8C1	24.00	8	No	6	Natural	L5-15P
15852H8D1	15852T8D1	24.00	8	No	15	Natural	L5-15P
15853H6A1	15853T6A1	36.00	6	No	6	Natural	5-15P
15853H6B1	15853T6B1	36.00	6	No	15	Natural	5-15P
15853H6C1	15853T6C1	36.00	6	No	6	Natural	L5-15P
15853H6D1	15853T6D1	36.00	6	No	15	Natural	L5-15P
15854H7A1	15854T7A1	42.00	7	No	6	Natural	5-15P
15854H7B1	15854T7B1	42.00	7	No	15	Natural	5-15P
15854H7C1	15854T7C1	42.00	7	No	6	Natural	L5-15P
15854H7D1	15854T7D1	42.00	7	No	15	Natural	L5-15P
1585H8A1	1585T8A1	48.00	8	No	6	Natural	5-15P
1585H8A1BK	1585T8A1BK	48.00	8	No	6	Black	5-15P
1585H8B1	1585T8B1	48.00	8	No	15	Natural	5-15P
1585H8B1BK	1585T8B1BK	48.00	8	No	15	Black	5-15P
1585H8C1	1585T8C1	48.00	8	No	6	Natural	L5-15P
1585H8D1	1585T8D1	48.00	8	No	15	Natural	L5-15P
1585H10A1	1585T10A1	48.00	10	No	6	Natural	5-15P
1585H10B1	1585T10B1	48.00	10	No	15	Natural	5-15P
1585H10C1	1585T10C1	48.00	10	No	6	Natural	L5-15P
1585H10D1	1585T10D1	48.00	10	No	15	Natural	L5-15P
1585H11A1	1585T11A1	48.00	11	No	6	Natural	5-15P
1585H11B1	1585T11B1	48.00	11	No	15	Natural	5-15P
1585H11C1	1585T11C1	48.00	11	No	6	Natural	L5-15P
1585H11D1	1585T11D1	48.00	11	No	15	Natural	L5-15P
1585H15A1	1585T15A1	48.00	15	No	6	Natural	5-15P
1585H15B1	1585T15B1	48.00	15	No	15	Natural	5-15P
1585H15C1	1585T15C1	48.00	15	No	6	Natural	L5-15P
1585H15D1	1585T15D1	48.00	15	No	15	Natural	L5-15P
1585H16A1	1585T16A1	48.00	16	No	6	Natural	5-15P
1585H16B1	1585T16B1	48.00	16	No	15	Natural	5-15P
1585H16C1	1585T16C1	48.00	16	No	6	Natural	L5-15P
1585H16D1	1585T16D1	48.00	16	No	15	Natural	L5-15P
1586H10A1	1586T10A1	60.00	10	No	6	Natural	5-15P
1586H10B1	1586T10B1	60.00	10	No	15	Natural	5-15P
1586H10C1	1586T10C1	60.00	10	No	6	Natural	L5-15P
1586H10D1	1586T10D1	60.00	10	No	15	Natural	L5-15P
1586H12A1	1586T12A1	60.00	12	No	6	Natural	5-15P
1586H12A1BK	1586T12A1BK	60.00	12	No	6	Black	5-15P
1586H12B1	1586T12B1	60.00	12	No	15	Natural	5-15P
1586H12B1BK	1586T12B1BK	60.00	12	No	15	Black	5-15P
1586H12C1	1586T12C1	60.00	12	No	6	Natural	L5-15P
1586H12D1	1586T12D1	60.00	12	No	15	Natural	L5-15P
1587H10A1	1587T10A1	70.00	10	No	6	Natural	5-15P
1587H10A1BK	1587T10A1BK	70.00	10	No	6	Black	5-15P
1587H10B1	1587T10B1	70.00	10	No	15	Natural	5-15P
1587H10B1BK	1587T10B1BK	70.00	10	No	15	Black	5-15P
1587H10C1	1587T10C1	70.00	10	No	6	Natural	L5-15P
1587H10D1	1587T10D1	70.00	10	No	15	Natural	L5-15P
1587H11A1	1587T11A1	70.00	11	No	6	Natural	5-15P
1587H11B1	1587T11B1	70.00	11	No	15	Natural	5-15P
1587H11C1	1587T11C1	70.00	11	No	6	Natural	L5-15P
1587H11D1	1587T11D1	70.00	11	No	15	Natural	L5-15P

Part No. On-Off Switch	Part No. Pilot Light	Strip Length	Number of Outlets	Surge Protected	Cord Length (ft)	Color	NEMA Plug Type
1587H12A1	1587T12A1	70.00	12	No	6	Natural	5-15P
1587H12B1	1587T12B1	70.00	12	No	15	Natural	5-15P
1587H12C1	1587T12C1	70.00	12	No	6	Natural	L5-15P
1587H12D1	1587T12D1	70.00	12	No	15	Natural	L5-15P
1587H19A1	1587T19A1	70.00	19	No	6	Natural	5-15P
1587H19B1	1587T19B1	70.00	19	No	15	Natural	5-15P
1587H19C1	1587T19C1	70.00	19	No	6	Natural	L5-15P
1587H19D1	1587T19D1	70.00	19	No	15	Natural	L5-15P
1587H24A1	1587T24A1	70.00	24	No	6	Natural	5-15P
1587H24B1	1587T24B1	70.00	24	No	15	Natural	5-15P
1587H24C1	1587T24C1	70.00	24	No	6	Natural	L5-15P
1587H24D1	1587T24D1	70.00	24	No	15	Natural	L5-15P
1588H12A1	1588T12A1	77.00	12	No	6	Natural	5-15P
1588H12A1BK	1588T12A1BK	77.00	12	No	6	Black	5-15P
1588H12B1	1588T12B1	77.00	12	No	15	Natural	5-15P
1588H12B1BK	1588T12B1BK	77.00	12	No	15	Black	5-15P
1588H12C1	1588T12C1	77.00	12	No	6	Natural	L5-15P
1588H12D1	1588T12D1	77.00	12	No	15	Natural	L5-15P

Les données sont sujettes à changement sans préavis

© 2021. Hammond Manufacturing Ltd. Tous droits réservés.